

Développement métropolitain et solidarités territoriales. Mutation des structures urbaines autour de la baie de Vitória.

Dans le cadre de la coopération décentralisée, la Ville de Vitória et la Communauté Urbaine de Dunkerque ont mis en place un programme de travail autour des questions urbaines. La ville de Vitória (318.000 hab.) se situe dans une agglomération portuaire et logistique qui constitue la porte d'entrée et sortie de marchandises de l'état d'Espirito Santo avec une zone d'influence de 700 km allant jusqu'à l'Etat Minas Gerais. La région métropolitaine de Vitória (1.625.000 hab.) est composée de 7 communes avec un développement économique, social et urbain inégal. Vitória, capitale de l'état, concentre, avec ses activités portuaires liées au pétrole, le pôle de Tubarão et son centre d'affaires, la puissance économique et administrative de la région et de l'état. Les communes voisines de Cariacica, Serra et Vila Velha ont subi en grande partie le développement économique de Vitória dans leur rôle de point de passage, lieu de stockage des marchandises et lieu d'habitation d'une partie de la population travaillant à Vitória.

Pour accompagner et préparer les développements en cours et à venir, il est nécessaire de repenser la solidarité territoriale de cette région métropolitaine à travers un rééquilibrage des points de passage, de la création des richesses et des lieux de vie. L'aire d'étude se situe de part et d'autre des deux ponts (Cinco Pontes et Segunda Ponte) de la baie de Vitória, à la jonction des villes de Vitória, de Cariacica et de Vila Velha avec un regard particulier sur la zone du Portal Sud, le centre historique de la ville de Vitória.



La Baie de Vitória et son hinterland



Vitória et sa zone d'influence

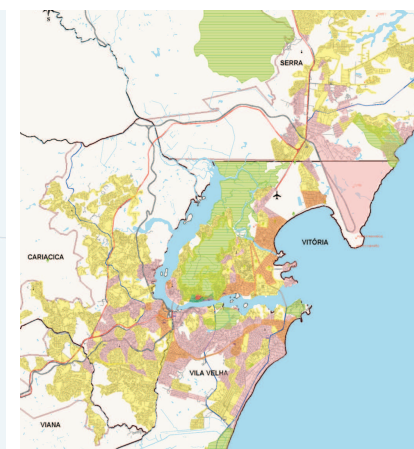

Expansion de l'urbanisation

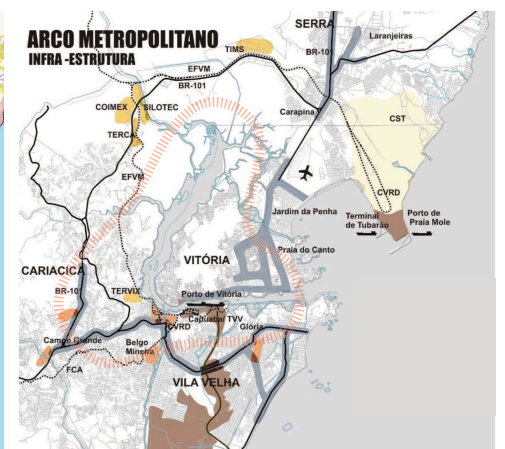

L'aire métropolitaine

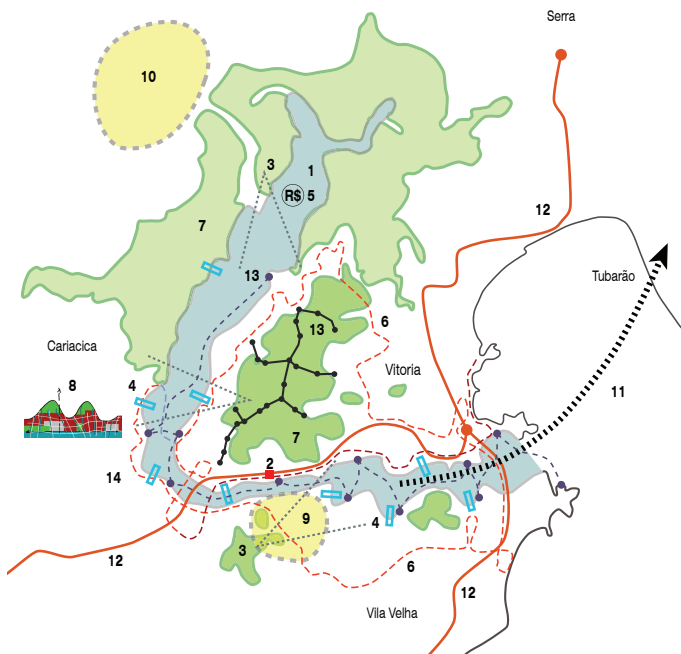

Carte de synthèse des actions proposées en court terme 2010-2015

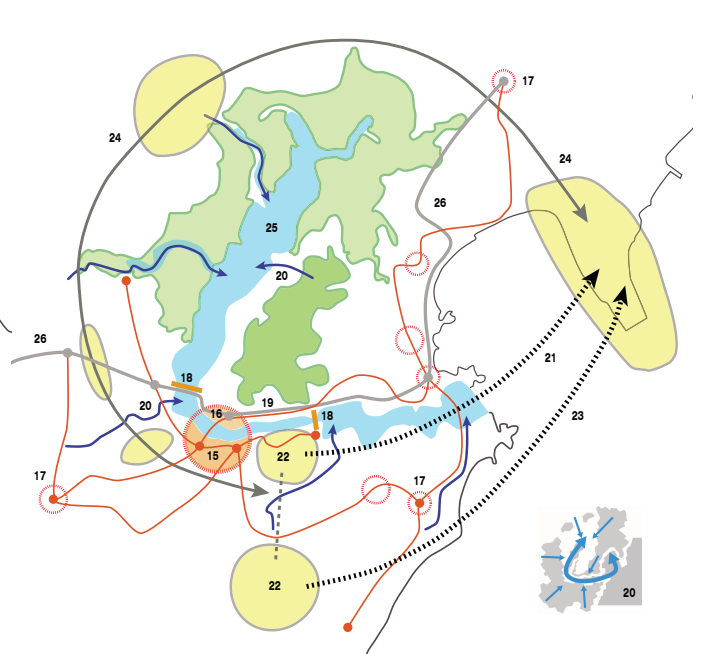

en long terme 2020-2030

Atelier urbain
Surface: Agglomération
Chantier: -
Client: Ville de Vitória
Brésil
Lieu: Région métropolitaine de Vitória
Programme: Développement métropolitain
Mission: Organisation + Pilotage scientifique

Etudes
Coût HT: -
Livraison: 2009



VITÓRIA MÉTROPOLÉ - BRÉSIL
Solidarité territoriale - Vitória 2009
Pilotage scientifique avec Claudio Zanotelli, géographe



Christian Horn, architectes associés
www.rethink.fr

Publications



Projet : Vitoria / ES
Publié dans l'article «Vitoria»,
révue «Der Architekt» n°6,
novembre-décembre 2009,
page 22

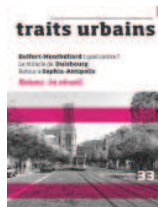

Projet : Vitoria / ES
Publié dans l'article «Des maî-
tres d'oeuvre urbains jouent
France/Brésil», revue «Traits
Urbains» n°33, septembre-octo-
bre 2009, page 56